



MegaPos 萬科

零售庫存管理系統

POS System



八達通系統認可供應商



香港貨品編碼協會條碼印刷及IT系統服務供應商



萬科零售管理系統 是一套智能企業管理工具，助你處理各項日常工作，包括庫存查詢、銷售、訂貨、退貨、打印發票、員工出勤記錄、分析銷售情況、計算利潤等。

本系統使用視窗平台，可透過互聯網連接至後台，進行銷售管理、報表控制、銷售分析、倉存管理及其他管理操作。

本系統可連接收銀櫃，取代店舖收銀機，更可利用條碼進行交易，減少出錯，加快交易速度。並有各種明細報表查閱所有交易程序，方便監察。

切合多種行業獨特需要，包括：紅酒、成衣、傢俱、化妝品、眼鏡、玩具、影音、電器、沖曬、租碟、美容、健康食品及便利店等行業。

Manicon Technology LTD
官塘新街門牌2號
新城市廣場
B樓12室
電話: 3586-2666

發票

日期: 11/07/2009 10:46:26 收銀員: ADM 總管員: IADM 店舖: HTL 營業編號: 1000005 頁數: 1 of 1 頁

編號	名稱	數量	價格	折扣	金額
000002	萬科牌滷水鴨	1	150.0	0.0	150.0
00021001	\$199.99				
000003	萬科牌龍眼味汽水	1	9.9	0.0	9.9
N1001P706103-BAT-					
000004	萬科牌打印機	1	2,000.0	0.0	2,000.0
000005	萬科牌3G電話	1	5,400.0	0.0	5,400.0
SH000006-2					
000011	Soga Water	1	12.0	0.0	12.0
000000803394					
會員資料:	1234 Vivian Chow	5			1,135.8
印花	有效日期: 01/09/2030				6,436.1
總數	14,312	6,436	0	20,748	
折扣					1,135.8
總計					6,436.1
現金					4,000.0
應付					2,436.1
找贖					0.0

Manicon Technology LTD
官塘新街門牌2號
新城市廣場
B樓12室
電話: 3586-2666

發票

名稱	售價
萬科牌滷水鴨	150.0
000002 1x150.0	
萬科牌龍眼味汽水	9.9
000003 1x9.9	
萬科牌打印機	2,000.0
000004 1x2,000.0	
萬科牌3G電話	5,400.0
000005 1x5,400.0	
SH000006-2	
Soga Water	12.0
000011 1x12.0	
折扣	1,135.8
總計	6,436.1
現金	4,000.0
應付	2,436.1
找贖	0.0

會員 1234 Vivian Chow
11/07/2009 10:48:26 IADM
單號 MTL1000005
有效日期 01/09/2030
印花資料
總數 14312 產生數 6436 使用數 0 20748
歡迎下次光臨!

產品特色：

- 支援多倉、多分店模式
- 可供多用戶同時使用
- 支援各銷售台工作站使用不同語言 (繁、簡、英) 介面
- 支援輕觸式顯示器，提升企業形象
- 視窗平台
- 支援在線或離線資料傳送
- 報表可輸出至Excel、PDF檔案
- 即時各倉、分店庫存量查詢
- 多種單據格式選擇
- 自訂標籤格式、大小
- 支援套裝貨物、機身編號及圖片
- 支援有效日期、批號
- 支援多合一付款方式
- 支援加盟店設置，可獨立設置貨品價格
- 支援班次設置
- 員工出勤記錄計算
- 可連接萬科採購、會計及萬科批發系統
- 圓表顯示數據
- 美容套票處理

萬利鴻科技有限公司

Sales@manicon.com 電話: 2836 3162
http://www.manicon.com



- 印花數設置
- 貨物特價設置
- 系統參數設置
- 信用卡/外幣資料
- 店舖編號改變
- 收據備註資料

存貨處理

- 貨物盤點處理
- 貨物入貨處理
- 貨物傳出處理
- 貨物傳出處理

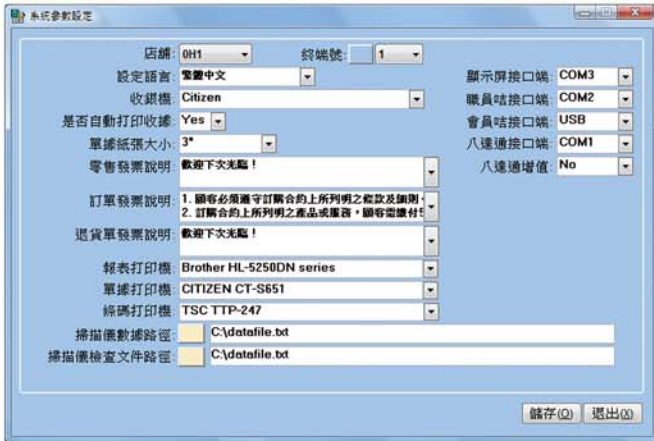

- 傳出貨物成本價折扣設置
- 貨物門類資料
- 貨物品牌資料
- 分類二資料
- 貨物種類資料
- 分類一資料
- 貨物資料



- 重新計算貨物平均價
- 貨物庫存調整
- 標籤打印

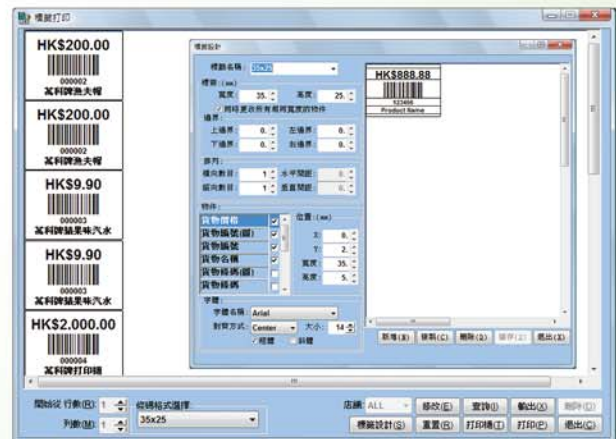

- 修改機身編號
- 更改發票會員和付款類別

批發功能

- 貨幣資料設置
- 付款類型設置
- 付款期限設置
- 客戶資料設置
- 批發處理
- 批發單據退貨處理

系統維護

- 備份資料庫
- 匯入/導出貨物資料
- 還原資料庫

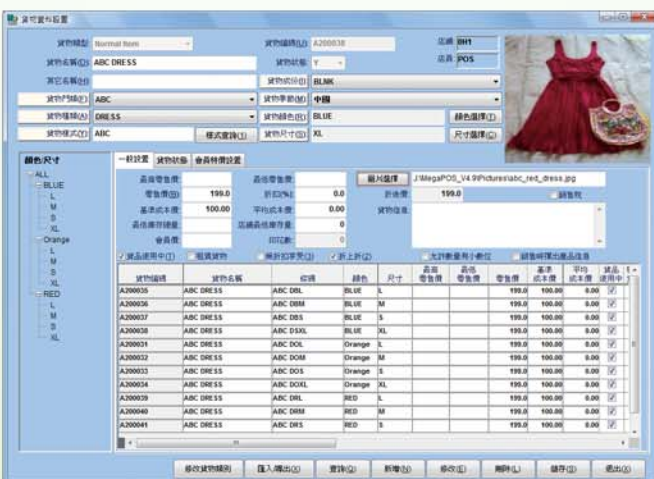



報表

銷售報表

- 銷售日報表
- 店舖日報表(收款統計)
- 貨物銷售排行榜

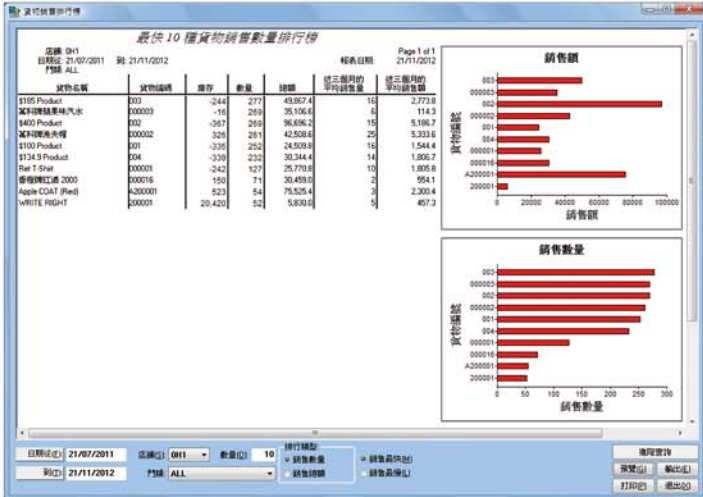

貨物銷售時序表

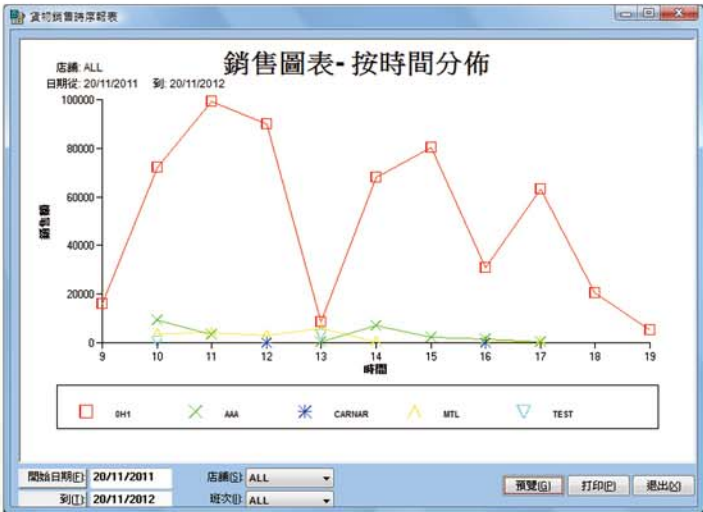

- 貨物銷售報表
- 銷售報表 (按單據編號)
- 銷售報表 (按貨物編碼)
- 銷售總結報表
- 退貨報表
- 店舖銷售列表
- 銷售日報表(按月)

- 銷售日報表(按年)
- 店舖銷售報表



銷售報表 (按門類)



貨物傳送報表

- 貨物傳送報表
- 貨物傳送數量不匹配報表
- 貨物傳入統計表
- 貨物傳出統計表

貨物管理報表

- 入貨報表
- 入貨明細報表
- 入貨報表(按類別)
- 貨物異動一覽表
- 貨物月結報表



日期: 01/10/2012 到 20/11/2012

貨物月結報表

貨物編碼	貨物名稱	期初	入貨	借入	總共	入貨調整	小計	借出	結算	出庫	新報貨物	小計	期末數
000014	蘋果牌紅酒 1992	25	0	0	25	50	50	0	0	0	0	0	70
000015	蘋果牌紅酒 1992	125	0	0	125	0	0	0	0	0	0	0	122
000016	香檳牌白蘭地 2000	155	0	0	155	0	0	0	0	5	0	0	150
000017	香檳牌白蘭地 2002	430	0	0	430	0	0	0	0	4	0	0	426
000018	香檳牌白蘭地 2002	396	0	0	396	0	0	0	0	1	0	0	397
000020	香檳牌白蘭地 2004	107	0	0	107	0	0	0	0	1	0	0	106
000021	香檳牌白蘭地 2004	403	0	0	403	0	0	0	0	1	0	0	402
000022	威士忌酒(XC)	5.00	0	0	5.00	0	0	0	0	1	0	0	4.00
000023	威士忌酒(XC)	0	0	0	0	0	0	0	0	1	0	0	1
000024	威士忌酒(XC)	217	0	0	217	0	0	0	0	1	0	0	216
000016B	香檳牌紅酒 2000	-20	0	0	-20	0	0	0	0	4	0	0	-24
總計		1,855	0	0	1,855	50	50	0	0	27	0	0	2,177.50

- 貨物盤點報表
- 貨物調整報表
- 貨物分配報表
- 到期貨物月報表
- 過期未送貨報表
- 租賃貨物送還報表

到期貨物月報表

發出	入貨日期	到期日	店舖	入貨單號	批號	貨物編碼	貨物名稱	數量	入貨價格	總金額	
<input checked="" type="checkbox"/>	15/12/2008	09/09/2010	OH1	100039	SUPPLIER	000023	威士忌酒(XC)	20	27.00	540.00	
<input checked="" type="checkbox"/>	15/12/2008	09/09/2010	OH1	SUPPLIER	000024	威士忌酒(XC)	20	27.00	540.00		
<input checked="" type="checkbox"/>	15/12/2008	09/09/2010	OH1	SUPPLIER	000025	威士忌酒(XC)	20	27.00	540.00		
<input checked="" type="checkbox"/>	08/01/2009	28/02/2010	OH1	100040	11111111	LOT9901082	000002	08031001	10	12.00	120.00
<input checked="" type="checkbox"/>	08/01/2009	31/01/2010	OH1	11111111	LOT9901081	000001	中文貨物名稱	10	150.00	1,500.00	
<input type="checkbox"/>	08/07/2009	01/11/2009	OH1	100061	ABC	35678	000020	香檳牌白蘭地 2004	200	400.00	80,000.00
<input type="checkbox"/>	08/07/2009	01/11/2009	OH1	ABC	3457	000024	威士忌酒(XC)	199	27.00	5,373.00	
<input type="checkbox"/>	05/01/2009	31/01/2009	OH1	100038	11111111	000001	中文貨物名稱	10	150.00	1,500.00	
<input type="checkbox"/>	08/07/2009	01/11/2009	OH1	100061	ABC	2345	000016	香檳牌紅酒 2000	100	300.00	30,000.00
<input type="checkbox"/>	08/07/2009	01/08/2009	OH1	ABC	A3904	000015	蘋果牌紅酒 1992	24	578.00	13,872.00	
<input type="checkbox"/>	08/07/2009	01/08/2009	OH1	ABC	XL123	000006	Lamb Rack 7 Ribs Frenched Cut / 法式羊排	10	234.00	2,340.00	
總計								623	1,932.00	136,325.00	

貨物狀態報表

- 低於下限庫存報表
- 存貨一覽表(格式一)

貨物存貨一覽表

店舖	品牌	名稱	單位	現貨	最低	最高	備註
000001	00000001	中文貨物名稱	100.00	200.00	10.00	501	84150.00 195,960.00 30.00 20.0 13/96/2009 23/63/2009
000002	08031001	威士忌酒(XC)	0.00	200.00	215	0.00 43,000.00 200.00 100.0 03/07/2009 23/63/2009	
000003	810019708103-8A17-0	威士忌酒(XC)	5.00	9.9	252	1260.00 2,464.80 4.90 88.0 25/05/2009 23/63/2009	
000004		威士忌酒(XC)	1,800.00	2000.00	478	85800.00 852,000.00 200.00 11.1 25/05/2009 23/63/2009	
000005		威士忌酒(XC)	0.00	10.00	-83	0.00 -830.00 10.00 100.0 03/07/2009 03/07/2009	
000006		Lamb Rack 7 Ribs Frenched Cut / 法式羊排	0.00	0.00	-1	0.00 0.00 0.00 0.0 11/08/2009 01/04/2009	

- 存貨一覽表(格式二)
- 存貨一覽表(格式三)
- 存貨一覽表(訂貨數量)
- 訂貨/維修記錄報表
- 取消單據報表
- 價格一覽表
- 套裝貨物資料列表

其他報表

- 會員標籤打印
- 會員購貨明細表

會員購貨明細表

店舖	購買日期	收據單號	貨物編碼	貨物名稱	數量	金額	備註
S	OH1	07/07/2009	0100526	000004 威士忌酒(XC)	1,000	1,960.00	
			000017	香檳牌白蘭地 2003	1,000	196.00	
			000022	威士忌酒(XC)	1,000	.00	
			000023	威士忌酒(XC)	1,000	29.40	
			000026	威士忌酒(XC)	1,000	41.20	
S	OH1	07/07/2009	0100525	000015 蘋果牌紅酒 1992	1,000	78.40	
			000017	香檳牌白蘭地 2003	1,000	196.00	
			000022	威士忌酒(XC)	1,000	.00	
			000023	威士忌酒(XC)	1,000	29.40	
			050111	威士忌酒(XC)	1,000	28.90	
S	OH1	07/07/2009	0100524	000015 蘋果牌紅酒 1992	1,000	78.40	
			000017	香檳牌白蘭地 2003	1,000	196.00	
			000022	威士忌酒(XC)	1,000	.00	
			000023	威士忌酒(XC)	1,000	29.40	
			000026	威士忌酒(XC)	1,000	41.20	

- 員工考勤報表
- 擱置報表
- 現金回購明細表
- 機身編號報表
- 員工營業額對照表

2009-07 員工營業額對照表

日期	店員	ADM	POS	營業額
3	7,887.5	80.0	7,967.5	
5	17,260.4		17,260.4	
7	4,446.4	2,559.3	7,005.7	
8	1,069.3		1,069.3	
總計	13,403.2	19,899.7	33,302.9	

- 未付款發票列表
- 店舖員工營業額對照表



資料存輸

本系統可設定成在線模式，所有交易會即時更新到後台資料庫伺服器。

亦可設定成離線模式，交易資料會儲存於銷售台電腦上，並定時上傳到後台資料庫伺服器。

系統需求

資料庫伺服器

- 10GB 硬碟空間
- 4GB 記憶體
- 視窗XP 或以上作業系統
- MS SQL Server / Sybase ASA
- 1024x768 解像度顯示器

零售銷售台電腦

- 10GB 硬碟空間
- 2GB 記憶體
- 視窗XP 或以上作業系統
- 1024x768 解像度顯示器

周邊設備

POS 收據打印機



-點陣、感熱、雷射收據打印機

條碼打印機



電子收銀櫃



-RJ11及RS232介面

盤點機



條碼掃描器



-CCD、雷射、雷射多線條碼掃描器

可視咭讀寫機



客戶顯示屏



會員咭打印機

